SAYI : 58

CEYLAN

Salı Günleri Çıkar. Fiatı 50 kuruştur.

BUGÜN BAŞLIYORUZ.

DÜNYAYI ŞAŞIRTAN Araclar

ARROW AİLESİNİN YEPYENİ MACERALARI.

(Devamı var)

CEYLAN - Haftalık Mecmua - Sayı:58-Sahibi ve Yazı İşleri Müdürü:Erdoğan EGELİ-İdare Yeri:Cağaloğlu, Tasvir sok. 1/1-İstanbul-Tel: 22 83 63-Basıldığı Yer:CEYLAN MATBAASI Bu Mecmuada çıkan resimli romanların neşir hakkı "Haber Ajansı" tarafından CEYLAN YAYINLARI MÜESSESESİ'ne verilmiştir. (Son Baskı Tarihi:28 Şubat 1967).

Dünyayı Şaşırtan Araçlar

Talon ısmarladığı robot makineyle soygun yapmaya hazırlanmaktadır.

BU MERAKLI MACERANIN SONUNU HAFTAYA CEYLAN'DA BULACAKSINIZ...

EGGY'Yİ KİLİTLİ KAPILAR BİLE TUTAMIYOR.....

Dünyayı Şaşırtan Araçlar

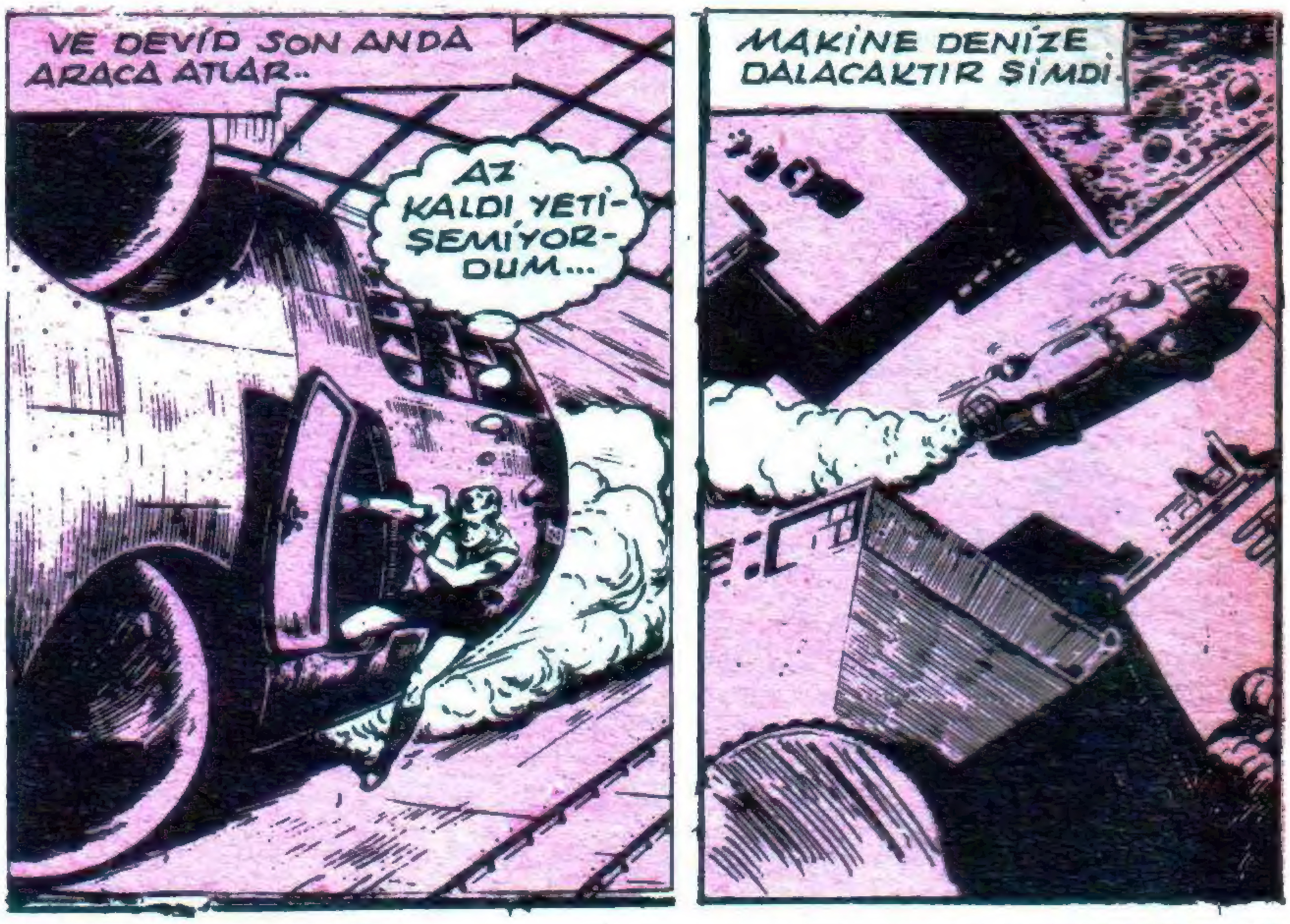

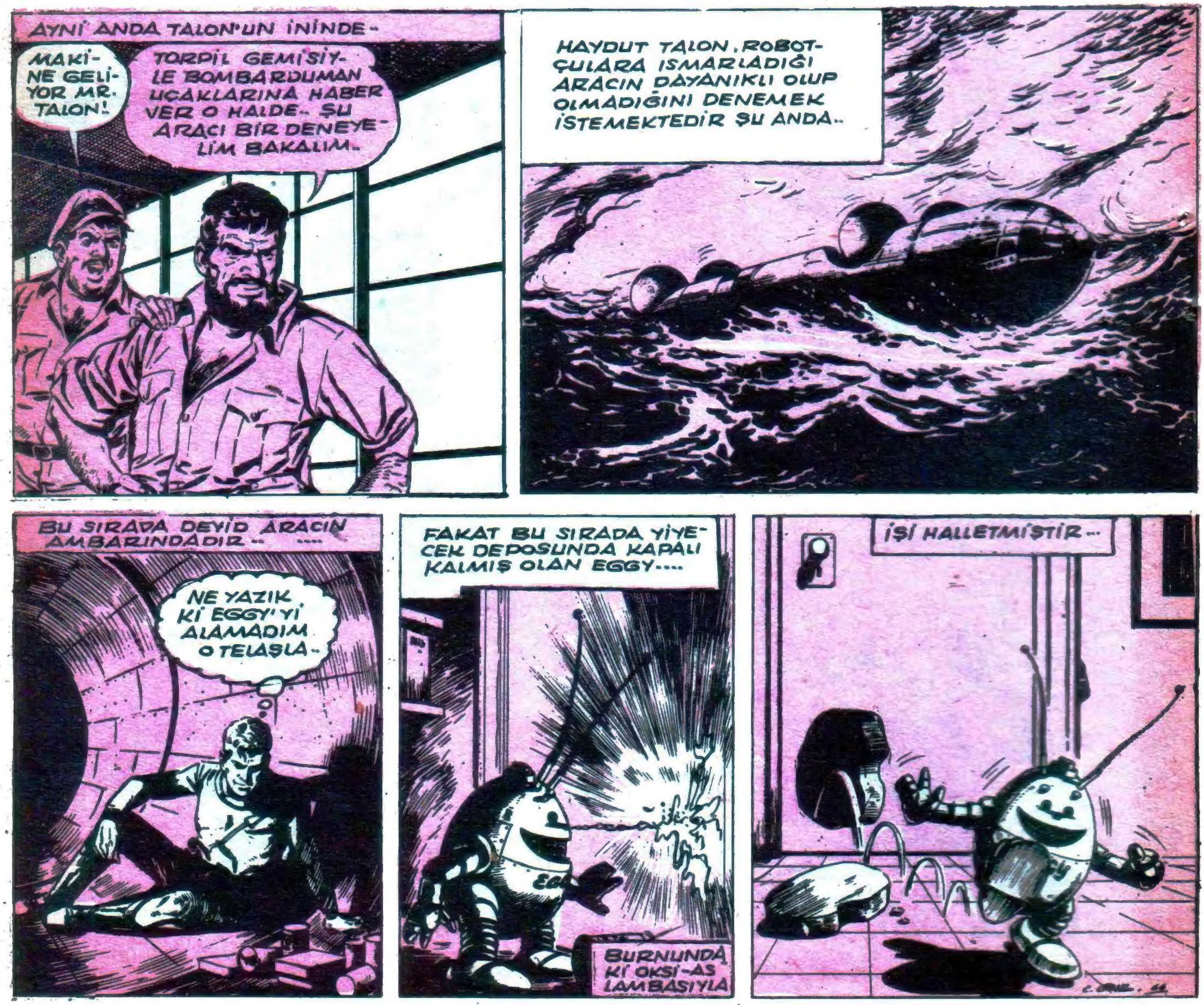

VAZİYET ONLARIN TAHMİN ETTİĞİ GİBİ DEĞİLDİR! TALON HAREKETE GEÇMİŞTİR.

Dünyayı Şaşırtan Araçlar

TALON BU ARAÇLA HER İSTEDİĞİNİ YAPACAKTIR.

ARAÇ KARIŞIK DEHLİZLERDE İLERLER...

Çocuğunuza Kardeşinize

En Güzel Bayram Hediyesi..

CEYLAN'ın

5. Cildi Çıktı

10 SAYI

BİR ARADA

FİATI HER YERDE 350 KURUŞ

Dünyayı Şaşırtan ARAÇLAR

EGGY UMMADIK ANDA ONLARI KURTARMAĞA GELMİŞTİR.....

FAKAT TOPRAK KAYMASI BAŞLAMIŞTIR BİLE ŞU ANDA....

Dünyayı Şaşırtan Araçlar
DAHA HIZLI KOŞ! GAYRET EGGY!
BİLGİN ARROW AİLESİNDEN DEVİD ARROW SADIK ROBOTLARI EGGY'NİN YARDIMIYLA TALON'UN MAĞARASINDAN ÇIKMAĞA ÇALIŞMAKTADIR --- ---
DAHA HIZLI!
TALON KAYALARI YUVARLAMAKTADIR.
DEVAM DEVAM!
DEVAM!
TANRIM! KURTULDUK!
AYNI ANDA, UZAKLARDA, DEVİD'İN KARDEŞİ DAMON...
ÇOK ŞÜKÜR KURTULDULAR!
AZ SONRA DAVON'UN YOLLADIĞI UÇAK ONLARI BULUR VE...
DEVİD! BEN DAMON! JETİ YOLLAYACAĞIM. BEKLEYİN!
PEKİ DAVON!
VE BEŞ SANİYE SONRA DA-
JET ONLARA ERİŞİR!...
EMNİYET KOLUNU İNDİRİN Kİ ASANSÖR ÇIKSIN!
ATLA EGGY!
ATLAYACAĞIM

NİTEKİM BİR MÜDDET SONRA SAVAŞ BAŞLAMIŞTIR.

Dünyayı Şaşırtan Araçlar

Damon'un bombaları hedeflerine yaklaşmaktadır..

MERAK VE HEYECAN
DOLU MACERALAR
AKBULUT
MECMUASINDA
32 Büyük Sayfa 50 Kuruş

SAYI: 59
İZMİR'DEN
HASAN SUVER
BİSİKLET
KAZANDI

SAYI :65

CEYLAN

CEYLAN YAYINLARI

Salı Günleri Çıkar. Fiatı 50 kuruştur.

CEYLAN - Haftalık Mecmua - Sayı: 65 - Sahibi ve Yazı İşleri Müdürü: Erdoğan EGELİ - İdare Yeri: Cağaloğlu, Tasvir Sok. 1/1 İstanbul - Tel: 22 83 63 - Basıldığı Yer: CEYLAN MATBAASI - Bu Mecmuada çıkan bütün resimli romanların neşir hakk "Haber Ajansı" tarafından CEYLAN YAYINLARI MÜESSESESİ'ne verilmiştir... (Son Baskı Tarihi: 18.4.1967

ROBOTÇULARIN ÜSSÜ KURTULMUŞTUR ARTIK...

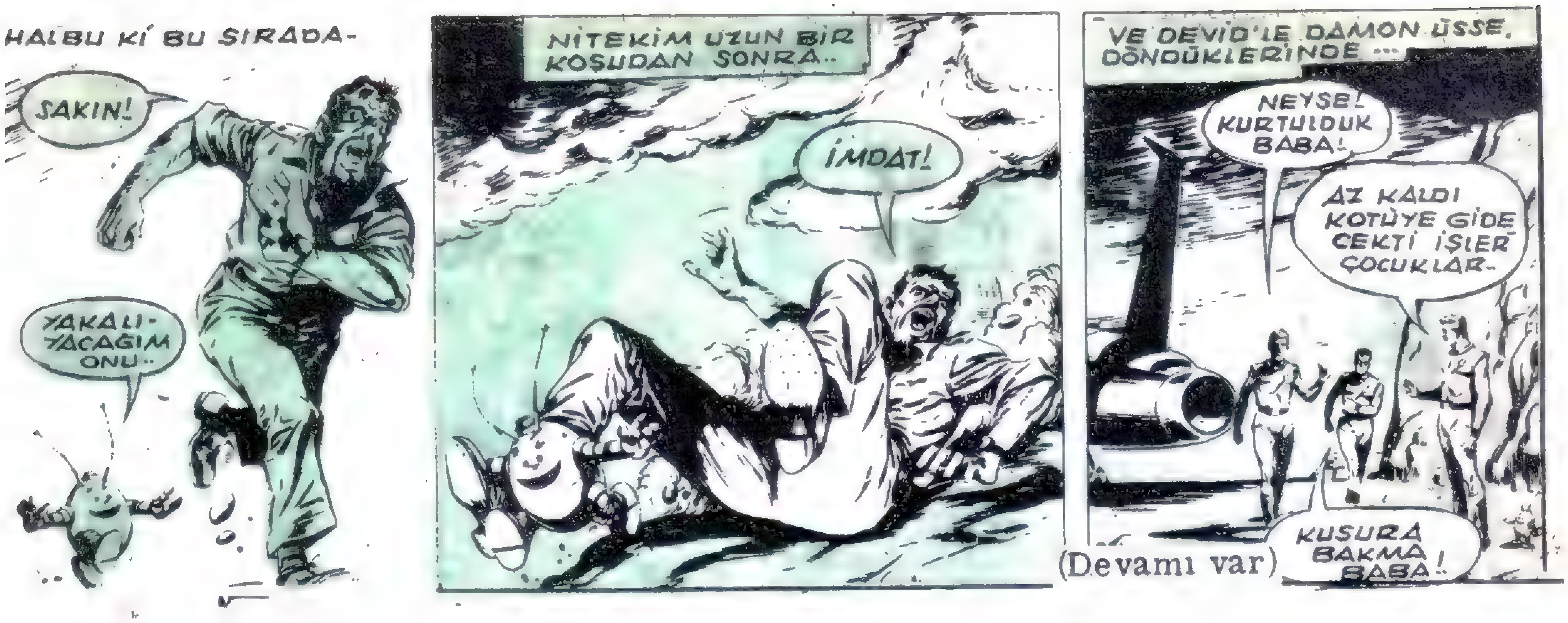

(Devamı var)

BÜYÜK TÜRK KAHRAMANI

AKBULUT'UN

MERAK VE HEYECAN DOLU MACERALARI

AKBULUT MECMUASINDA

AKBULUT MECMUASINI

HER HAFTA BAYİNİZDEN ISRARLA İSTEYİNİZ

32 BÜYÜK SAYFA 50 KURUŞ

ARROW AİLESİNİN HARİKA ROBOTU...

Dünyayı Şaşırtan Araçlar

VAHŞİ İNSANLAR ANİDEN HÜCUMA GEÇERLER...

FAKAT TAM BU SIRADA MOTOR SARSILIR...

BANDIRMA'DAN ZEKİ AKKIRAN **BİSİKLET KAZANDI**

DAVID'IN GÖRDÜGÜ DEHŞET VERİCİ ŞEY NE OLABİLİRDİ?

Dünyayı Şaşırtan Araçlar

EGGY, STERE'İ KURTARMAK İÇİN DERHAL HAREKETE GEÇER

BİRDEN KIZILDERİLİLERİN KAYIĞI MÜTHİŞ BİR DALGAYA TUTULUR.

(Devamı var)

KAHRAMANLARIMIZ YILANLA KARŞI KARŞIYA

Dünyayı Şaşırtan ARAÇLAR

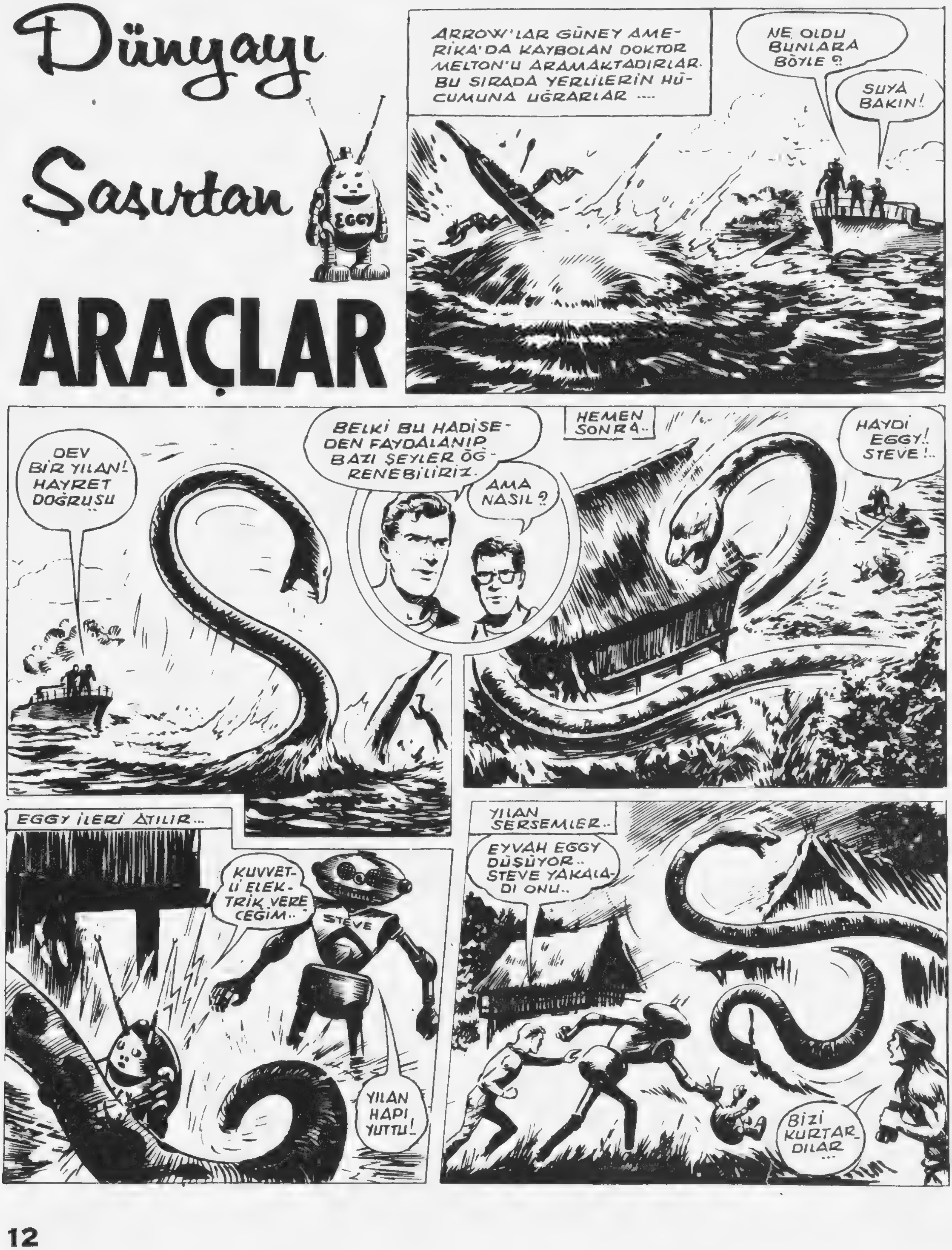

BİRDEN ORMANIN DERİNLİKLERİNDEN ACI BİR ÇIGLIK DUYULUR.

Dünyayı Şaşırtan Araçlar

ORMANIN DERINLIKLERINDE GIZLENEN SIR...

ACAİP DEV KAFA KAHRAMANLARIMIZA YAKLAŞMAKTADIR....

ROBOTÇULARIN GÖRDÜKLERİ KORKUNÇ CİSİM HAVALANIR...

SAL PARÇALANIR...
TANRIM! SALDA OLSAYDIK ÖLÜRDÜK..
FAKAT DAHA BİTMEMİŞTİR
TİMSAHLAR.. ÇABUK KARAYA ÇIKAR BİZİ STEVE
AFERİN! YANA İT ONLARI!
KAÇALIM ÇABUK!
NİHAYET AZ SONRA...
BİZİ ÖLDÜRMEK İSTEYEN BİRİ VAR CIVARDA..
Dr. MELTON NEREDE ACABA?
ŞU UÇAN KAFA'YI TAKİP EDEBİLİR MİYİZ DERSİN?
BU FIRSATI KAÇIRMAMALIYIZ
STEVE BİR AĞACA TIRMANIR VE..
KAFA'NIN GİTTİĞİ YÖNÜ HESAPLA STEVE!
ŞİMDİ.. ŞİMDİ...
TAMAM! GİDELİM!
ACELE ETME! BİR ŞEYLER YİYELİM ÖNCE..
EGGY ATEŞ YAKAR..
BİR SÜRÜ ESRARLI ŞEY GELDİ BAŞIMIZA BU ORMANDA..
EGGY! YEMEĞİ YAKMA SAKIN!
DAHA SONRA.. BİRDEN....
Dr. MELTON!
HAYIR! BİR HİYLE O! YAKLAŞMA ONA!..
STEVE ARKASINDAKİ TEHLİKEYİ FARK ETMEMİŞTİR...

(Devamı var)

CEYLAN

SİZLERE
BÜYÜK BİR
YENİLİK
HAZIRLADI
TAFSİLAT BEKLEYİNİZ!

CEYLAN YAYINLARI

7 DEN 70 E KADAR
HERKESİN SEVDİĞİ MECMUA

CEYLAN

SAYI :71

CEYLAN

CEYLAN YAYINLARI

Salı Günleri Çıkar. Fiatı 50 kuruştur.

CEYLAN-Haftalık Mecmua-Sayı:71-Sahibi ve Yazı İşleri Müdürü:Erdoğan EGELİ-İdare Yeri:Cağaloğlu,Tasvir Sok. 1/1-İstanbul-Tel: 22 83 63-Basıldığı Yer:Ceylan Matbaası - Bu mecmuada çıkan resimli romanların neşir hakkı"Haber Ajansı" tarafından CEYLAN YAYINLARI MÜESSESESİNE verilmiştir. Son baskı tarihi: 3o.5.967

HER KILIĞA GİREBİLEN
KORKUNÇ
KUVVETLİ
UÇAN
ADAM'IN
AKILLARA
DURGUNLUK
VEREN MACERALARI
7 HAZİRAN ÇARŞAMBA
GÜNÜ ÇIKIYOR

CEYLAN YAYINLARI

BEKLENİLEN YARDIM SÜR 'ATLE GELİYOR.

Dünyayı Şaşırtan ARAÇLAR

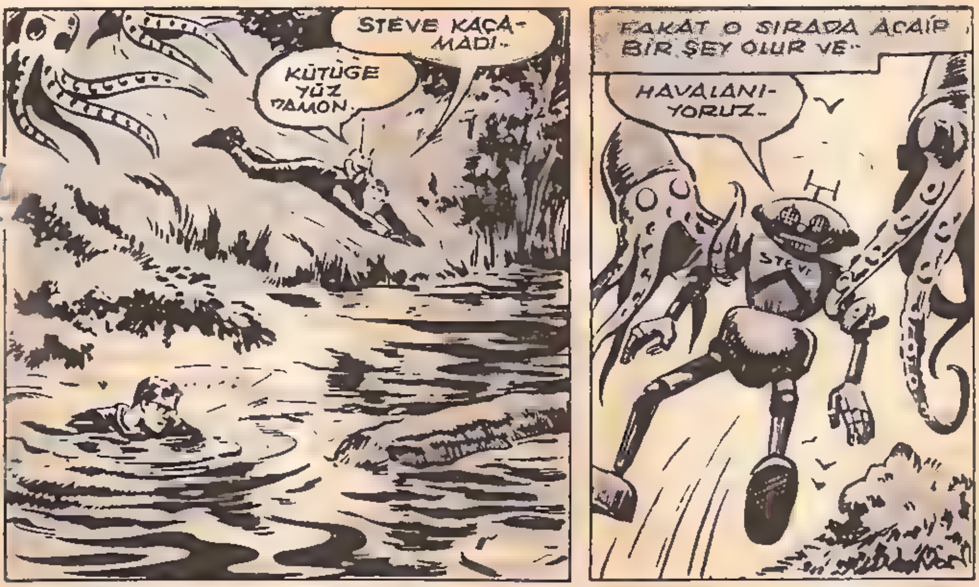

Roketin gönderildiğini öğrenen Eggy derhal harekete geçer...

ORMANDA KORKUNÇ ROBOTLAR DOLAŞMAKTADIR.

CEYLAN 72/6

ACAİP YARATIK ARACI YAKALIYOR..

Dünyayı Şaşırtan Araçlar

(Devamı var)

Haftaya : Canavar ortaya çıkıyor ...

Suyun tesiriyle araç hızlanmıştır ...

CEYLAN 74/14

VE STEVE ARACI ÇEKMEĞE BAŞLAR...

Haftaya;
Damon'un sözleri gerçekleşiyor ...

(Devamı var.)

DÜNYAYI ŞAŞIRTAN ARAÇLAR

VE İKİ KARDEŞ AĞIR AĞIR İLERLEMEĞE BAŞLARLAR

HARAP ŞEHİRDE BİR SIR GİZLİDİR ...

(Devamı var.)

STEVE VE EGGY İMDADA YETİŞİYOR

DÜNYAYI ŞAŞIRTAN ARAÇLAR

DEVİD VE DAMON KARDEŞLER BAŞKA BİR DÜNYADAN GELEN YARATIKLARIN İŞLETMEKTE OLDUKLARI BİR MAĞDENDE ÇALIŞ-TIRILMAKTADIRLAR. AMA ROBOTLARI EGGY VE STEVE SERBEST-TİRLER HENÜZ...
DİKKAT! AHTA-POT ROBOTLAR GELİYOR..
DİNLE ELEKTRO-NİK DOSTUM... BİR FİKRİM VAR BENİM!..
VE ARKASINDAN BİR GÜRÜLTÜ KOPAR BİRDEN..
YABANCI ROBOT! PARÇALA-YIN!.
İLERİ!
KAYALARIN ARASINDA İSE...
BENİ DE KAYA ZANNE-DİP FARKET-MEYECEKLER..
AHTAPOTLAR STEVE'YE YAKLAŞIR...
PARÇALAYALIM BU ROBOTU...
KAÇAMI-YACAK!...
FAKAT BİR KAÇ ADIM DAHA ATINCA..
BATIYORUZ.. BATIYORUZ...
BÜYÜK BA-TAKLIK.. STEVE' DE ÖZEL CİHAZ VAR. BATMAZ..
BU SIRADA BİR ZİL İKİ KAR-DEŞLE MELTON'U UYANDIRIR..
BU ZİL DE NE-DİR MELTON?
TEHLİKE İŞARETİ-DİR BU.. MAĞDEN TEHDİT EDİLİYOR...
AZ SONRA DA YER AÇILIR VE ....
BAŞ ROBOT! ELEKTRONİK BEYİN TEHLİKE İŞARETİNİ ALDI..
KORKUNÇ BİR ROBOT. BU...
(Devamı var.)

BU SIRADA EGGY MAĞARAYA YAKLAŞMAKTADIR ..

GELECEK HAFTA

BU YIL GENE **FENERBAHÇE** FORMASI İLE SEYREDECEĞİNİZ **CAN BARTU** 'NUN PIRIL PIRIL LÂKELİ KARTPOSTALINI İLAVE OLARAK VERİYORUZ. MÜVEZZİNİZE ŞİMDİDEN BİR **CEYLAN** ISMARLAYINIZ

TİTREMELER LAVLARIN FIŞKIRMASINA SEBEP OLUR...

(Devamı var.)

CEYLAN 80 İNCİ SAYISINDA
ŞAMPİYON **BEŞİKTAŞ** TAKIMININ
KALECİSİ **NECMİ MUTLU**'NUN PIRIL
PIRIL LÂKELİ KARTPOSTALINI İLAVE OLARAK
VERİYORUZ. MÜVEZZİNİZE ŞİMDİDEN BİR
CEYLAN ISMARLAYINIZ.